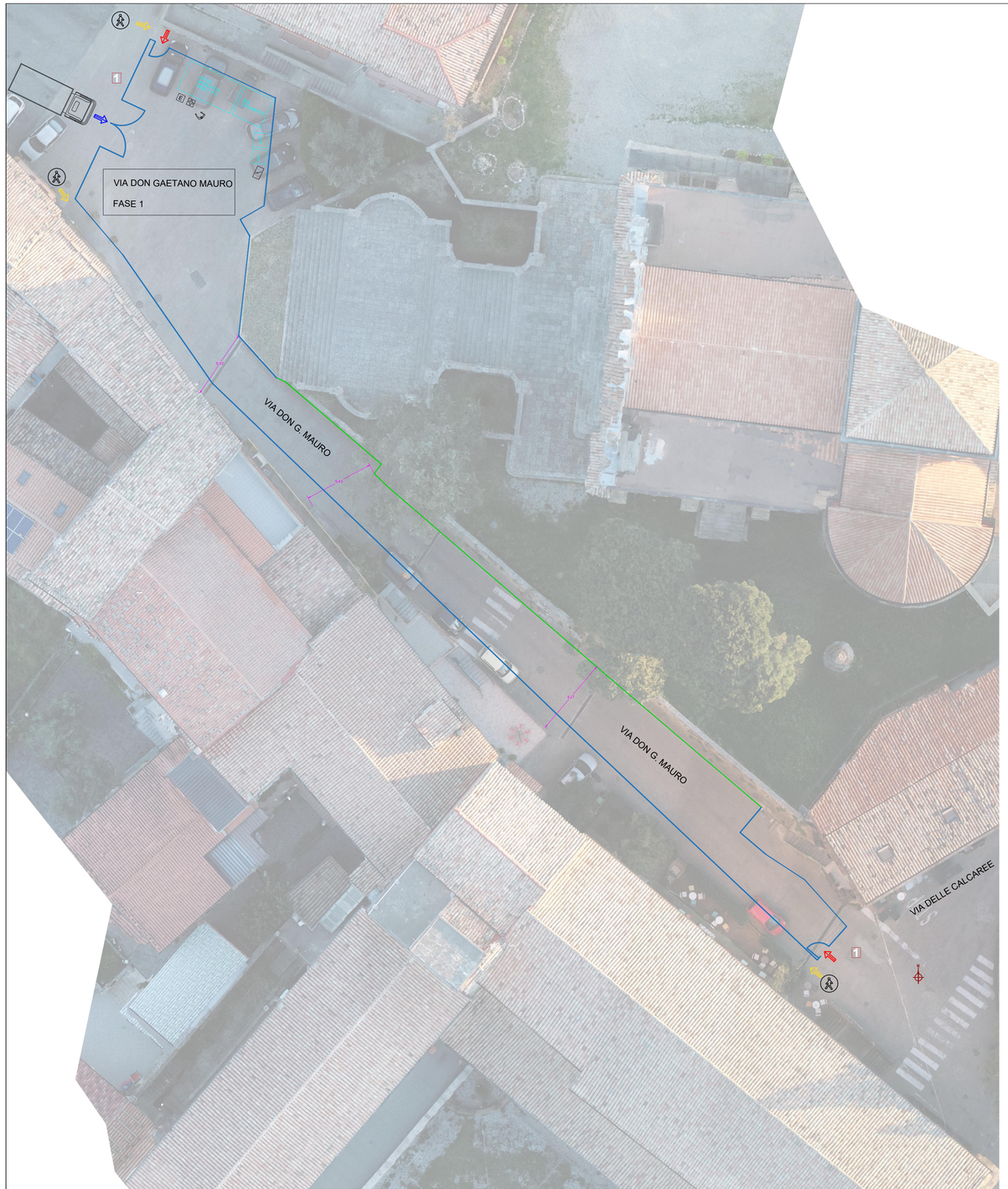



LEGENDA

- RECINZIONE MODULARE AREA DI CANTIERE
- RINGHIERA / RECINZIONE ESISTENTE
- BARRIERE NEW JERSEY
- INGRESSO CARRABILE
- INGRESSO PEDONALE
- PERCORSO PEDONALE
- ESTINTORE
- WC1 SERVIZI IGIENICI ADDETTI AL CANTIERE
- WC2 SERVIZI IGIENICI PERSONALE ESTERNO
- CASSETTA PRONTO SOCCORSO
- STOCCAGGIO SACCHI DI CEMENTO O SIMILARI
- STOCCAGGIO MATERIALI DI RISULTA
- STOCCAGGIO MATERIALI SCIOLTI
- BETONIERA
- QUADRO ELETTRICO TEMPORANEO

LEGENDA CARTELLONISTICA

1. VIETATO L'ACCESSO AI NON ADDETTI AI LAVORI



Città di Montalto Uffugo
(Provincia di Cosenza)

Finanziato dall'Unione europea
NextGenerationEU



R.U.P.	DESCRIZIONE COMMESSA	TECNICI INCARICATI
Ing. Massimiliano Costanzo Massimiliano Costanzo	***"RIQUALIFICAZIONE PAVIMENTAZIONE CENTRO STORICO"*** ***CUP: H87H21000840001***	Progettista *Arch. Cinzia A. Di Magro* Supporto alla Progettazione *Ing. Mario Cesareo*

Rev.	DESCRIZIONE	Redatto	Controllato	Approvato	Ver. Norme	Data
E						
D						
C						
B						
A	*Redazione elaborato*	*C.A.D.M*	*C.A.D.M*	*C.A.D.M*	*C.A.D.M*	*18/01/2023*

PROGETTO DEFINITIVO	TIMBRO
Progettista *Arch. Cinzia A. Di Magro* Firmato digitalmente da **CINZIA ANGELA DI MAGRO** Supporto alla Progettazione *Ing. Mario Cesareo*	COMUNE DI MONTALTO UFFUGO SERVIZIO LL.PP. - Prov. di Cosenza

SCALA	DESCRIZIONE ELABORATO				N° TAVOLA
1:200	*PLANIMETRIA CANTIERIZZAZIONE*				19 E
	DATA Comm.	CODICE Comm.	CODICE Elaborato	Rev.	File
			19E_G.13E.DEF	*A*	*TAV.19E.DEF.doc*